

Mittendrin und trotzdem draußen? – Mit allen Sinnen teilhaben

Die Frage der Integration bzw. Inklusion von Menschen mit Demenz und wie sie gelingen kann zieht sich wie ein roter Faden durch die Diskussion der letzten Jahre. Immer mehr Angebote für Menschen mit Demenz und deren Angehörige, seien es eigene Gottesdienste oder auch Theater- und Museumsbesuche, sind entstanden. Doch ist damit das Anliegen erfüllt?

Auf diesem dritten Kongress, den die Malteser zum Thema Demenz veranstalten, soll dieser Frage nachgespürt werden. Dabei gilt der Blick auch aktuellen Erkenntnissen zu den Vorgängen im Gehirn und neu aufkommenden Fragestellungen und zukünftigen Forschungsthemen.

Der erste Kongresstag will so die Möglichkeit eröffnen, sich einen Überblick zu verschaffen und Gelegenheit zu vertiefenden Gesprächen geben. Vortragsblöcke wechseln mit lebendigen Hotspots mit Experten ab, die dort für Fragen zur Verfügung stehen.

Am zweiten Kongresstag werden konkrete Fragestellungen und Herausforderungen in Foren bearbeitet. Hier sollen die Teilnehmenden die Chance erhalten, aktiv die Foren mitzugestalten. Moderatoren gemeinsam mit Experten werden sie durch das Forum leiten.

Der 3. Malteser Demenzkongress ist Teil der Feierlichkeiten zum Jubiläumsjahr 2019: Zehn Jahre Kooperation Malteser & Silviahemmet.

In Kooperation mit der Silviahemmet Stiftung/Stockholm, dem DZNE Bonn, der Ärztekammer Nordrhein und weiteren Akteuren

*Vorsitz: Dr. Ursula Sottong, Malteser Deutschland, Köln
Petra Tegman, Silviahemmet, Stockholm*

Veranstalter

Malteser Deutschland gGmbH
Fachstelle Demenz
Kongressleitung: Dr. Ursula Sottong
Kongressorganisation: Hele Kremer,
Katharina von Croy
Erna-Scheffler-Straße 2
51103 Köln
Tel.: 0221 98224928
E-Mail: fsd@malteser.org

Veranstaltungsort

Lindner Congress Hotel Düsseldorf
Lütticher Straße 130
40547 Düsseldorf

Teilnehmerbeitrag

bei Anmeldung bis 13.07.2019: 140 Euro
bei Anmeldung ab 14.07.2019: 190 Euro

Der Kongress ist von der Registrierung beruflich Pfleger GmbH (RbP) mit insgesamt 10 Fortbildungspunkten zertifiziert, durch die Ärztekammer Nordrhein mit 12 Fortbildungspunkten.



Das ständig aktualisierte Programm und das Anmeldeformular finden sich auf der Website:
www.malteser-demenzkompetenz.de

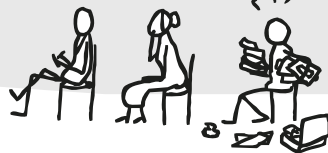
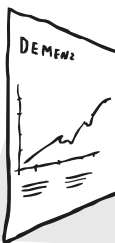

Hotels

Unter dem Stichwort »Malteser« ist bis zum 19. Juli 2019 ein eingeschränktes Zimmerkontingent für die Teilnehmer des Kongresses reserviert. Wir bitten Sie, sich in Eigenregie einzubuchen.

Lindner Congress Hotel Düsseldorf

(EZ inkl. Frühstück 119 Euro)
Lütticher Straße 130
40547 Düsseldorf
Tel.: 0211 5997 599
Fax: 0211 5997 339
E-Mail: info.congresshotel@lindner.de
www.lindner.de

Mercure Hotel Düsseldorf Seestern

(EZ inkl. Frühstück 89 Euro,
DZ inkl. Frühstück 109 Euro)
Fritz-Vomfelde-Str. 38
40547 Düsseldorf
Tel.: 0211 53076 0
Fax: 0211 53076 444
E-Mail: h2199-re@accor.com
www.mercure.com

Novotel Düsseldorf City West

(EZ inkl. Frühstück 89 Euro,
DZ inkl. Frühstück 109 Euro)
Niederkasseler Lohweg 179
40547 Düsseldorf
Tel.: 0211 52060 0
Fax: 0211 52060 888
E-Mail: H3279-re@accor.com
www.novotel.com

Mittendrin und trotzdem draußen? – Mit allen Sinnen teilhaben

3. Malteser Versorgungskongress Demenz unter der Schirmherrschaft von I.M. Königin Silvia von Schweden

Düsseldorf, 13. und 14. September 2019



Mittendrin und trotzdem draußen? Mit allen Sinnen teilhaben

Der 3. Malteser Demenzkongress
Vorsitz: Dr. Ursula Sottong, Malteser Deutschland, Köln
Petra Tegman, Silviahemmet, Stockholm

13. September 2019

9:30h Eröffnung & Grußworte

10:15h Einleitende philosophische Betrachtung

»Eine an Demenz erkrankte Person ist eine PERSON mit Demenz, nicht eine Person mit DEMENZ.« (Tom Kitwood)
Prof. Dr. Andreas Lob-Hüdepohl, Mitglied im Dt. Ethikrat, KHSB Berlin

10:45h Kaffeepause

11:00h Wissenschaft & Forschung

- Neue Erkenntnisse aus der Neurophysiologie/ Neurobiologie
Prof. Dr. Stefan Remy, DZNE Bonn
- Aktuelle Forschungsschwerpunkte & Forschungsfragen – heute und morgen
Prof. Dr. Pierluigi Nicotera, Vorstandsvorsitzender DZNE, Bonn

12:15h Hotspots/Diskussion mit Referenten

13:00h Mittagslunch

14:00h Den Alltag gestalten I

- Der globale Aktionsplan Demenz: Warum wir alle noch mehr tun müssen
Paola Barbarino, Alzheimer's Disease International, UK
- Der Blick über den Tellerrand – Antworten in Europa
Frans Hoogeveen, Netherlands
- Black Box – Leben in der eigenen Häuslichkeit
Prof. Dr. Hans-Günter Nehen, Essen
- Paarkonflikte und Demenz
Prof. Dr. Florian Bödecker, Universität Kiel

15:30h Hotspots/Diskussion mit Referenten & Kaffee

16:00h Den Alltag gestalten II

- Lebenswert wohnen – Wohnkonzepte und Design – Quo vadis?
Nina Lauterbach-Dannenber, KDA Berlin
- Sozial ungleiche Biografien in der Pflege – Herausforderung oder Chance?
Prof. Dr. Christine Dörge, Hochschule für Technik und Wirtschaft des Saarlandes
- Alter, Demenz und Technik: Roboter und Co – digital oder »analog«?
Prof. Dr. Oliver Peters, Charité & DZNE, Berlin
- In der Zwickmühle: Freiheitsentzug versus Sicherheit
Dr. Bernd Meißnest, LWL Klinikum, Gütersloh
- Multimorbidität & Multimedikation: Worauf kommt es bei Demenzpatienten an?
Prof. Dr. Karl-Günter Gaßmann, Institut für Biomedizin des Alterns, Erlangen

17:30h Hotspots/Diskussion mit Referenten

18:00h Abschluss & Get together

20:00h Ende des ersten Tages

14. September 2019

9:00 - 12:00h (inkl. Pausen)

Mittendrin – Foren

Forum 1

Kognitiv eingeschränkt und multimorbid – Stolpersteine in der Praxis Herausforderung erfolgreiche intersektorale Versorgung

Menschen mit Demenz und ihre Angehörigen gehen häufig im »Gesundheitsdschungel« verloren. Das Ziel dieses Forums ist es, Wege aufzuzeigen, wie es gelingen kann, sich im Interesse aller Beteiligten über die Sektorengrenzen hinaus und ambulant und stationär zu vernetzen, Prozesse abzustimmen und Menschen mit Demenz, Angehörige und die verschiedenen Berufsgruppen im Gesundheitswesen zu entlasten.

In Kooperation mit der Ärztekammer Nordrhein



Moderatoren & Referenten:

PD Dr. Albert Lukas, Malteser Krankenhaus Bonn
Ulrich Langenberg, ÄkNo, Düsseldorf
Sonja Laag, Barmer, Wuppertal
Stefan Nolte, Malteser Deutschland, Duisburg

Forum 2

Die Kraft der Hoffnung, auch die Seele braucht Begleitung – Spiritual Care & Selbstsorge

Menschen wollen wissen, zu wem sie gehören, wollen gehalten werden, in Beziehung stehen, für einen anderen Menschen von Bedeutung sein und Sinn(lichkeit) erfahren. Und so ist auch Leben mit Demenz mehr als eine Frage nach den Pflegegraden. Die Erfahrungen in diesem Themengebiet sind noch relativ jung, bieten aber doch viele Möglichkeiten in der Begleitung von Menschen mit Demenz und ihren Angehörigen. Das Forum will einige davon aufzeigen.

Moderatoren & Referenten:

Dr. Ursula Sottong, Malteser Deutschland, Köln
Heinrich Grebe, Institut für Sozialanthropologie & Empirische Kulturwissenschaft Zürich
Elmar Trapp, Generalvikariat Erzbistum Köln
Prof. Dr. Josef Jenewein, Oberwil-Zug
Dr. Verena Wetzstein, Kath. Akademie, Freiburg

Forum 3

Mit allen Sinnen teilhaben – Aktivierung & Teilhabe

Die Ziele von Aktivierung und »Beschäftigung« sind das Überwinden von Vorurteilen, das Mobilisieren, der Zugewinn an sinnlicher Lebensfreude, der Erhalt, das Fördern und gelegentlich auch Wiedergewinnen von Alltagskompetenzen, das Erleben von Gemeinschaft und die Entlastung von Angehörigen. Experten aus der Praxis werden mit den Teilnehmenden neue Erlebnisräume suchen und erschließen.

Moderatoren & Referenten:

Erpho Bell, Theatermacher & Autor, Havixbeck
Munja Brücher, Ergotherapeutin, Uniklinik Bonn
Sybille Kastner, Kunstvermittlerin am Lehmbruck Museum, Duisburg
Michael Ganß, Kunsttherapeut, Geragoge & Mitherausgeber von »demenz.Das Magazin«, Duisburg
Corinna Cieslik-Bischof, Gartentherapeutin, Wedemark

Forum 4

Herausforderndes Verhalten – Eskalationen vermeiden – Praktische Fragen im Alltag

Aggressivität, Angst, Schlafstörungen etc. können plötzlich und ohne ersichtlichen Grund auftreten und alle Beteiligten herausfordern. Es fällt oft schwer damit umzugehen, umso mehr als die Auslöser und Ursachen sehr vielfältig sind. Eine Lösung ist nicht immer in Sicht und Gewalterfahrung bis hin zu Fixierung gelegentlich Teil der »Lösung«. Dieses Forum beschäftigt sich auf Basis der Möglichkeiten der Diagnostik ganz konkret mit schwierigen Situationen in der Versorgung und mit den Möglichkeiten, zu einer echten Lösung zu kommen.

Moderatoren & Referenten:

Katharina von Croy, Malteser Deutschland, Köln
Dr. Klaus Weil, Zentrum für Altersmedizin, Flensburg
Susanne Johannes, Alfried-Krupp-Krankenhaus, Essen

Forum 5

Guten Appetit – Ernährung bei Demenz

Zu den großen Herausforderungen gehört die bedürfnis- und bedarfsgerechte Ernährung von Menschen mit Demenz. Essen ist mehr als Nahrungsaufnahme zum Erhalt der Gesundheit. Essen ist auch mit Genuss und Lebensfreude verbunden. Experten zeigen die Voraussetzungen und viele Ideen dazu in diesem Forum auf, gehen aber auch auf die Mundgesundheit, Schluckstörungen und Ernährung durch PEG ein.

Moderatoren & Referenten:

Isabel Wotschke, Malteser Krankenhaus Bonn
Dr. Erling Burk, ZAeK Nordrhein, Wesel
Prof. Dr. Daniela Holle, Hochschule für Gesundheit, Bochum
Richarda Holtorf, Deutsche Gesellschaft für Ernährung Bonn
Sven Reuther, DZNE Witten

12:00h Mittagslunch

13:00h Plenum – Abschlusspodium

Prof. Dr. Frank Schulz-Nieswandt, Institut für Soziologie und Sozialpsychologie (ISS), Universität Köln/
Vorstandsvorsitzender KDA
Regina Schmidt-Zadel, Vorsitzende Alzheimer Gesellschaft NRW

14:00h Ende